



**- GEOPARQUE -**  
**VOLCÁN DEL RUÍZ**

Caldas - Quindío - Risaralda - Tolima  
**UNA SOLA REGIÓN**

# Unidos es POSIBLE



**PRIMERO  
LA GENTE**



El camino hacia el futuro es  
**PROMETEDOR,**  
Cuando lo hacemos en  
**UNIDAD.**

**VAMOS POR LA  
DECLARATORIA  
GEOPARQUES  
MUNDIALES**

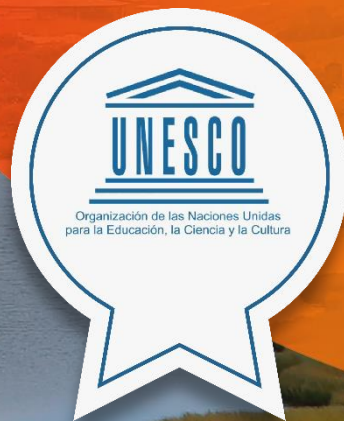

**- GEOPARQUE -  
VOLCÁN DEL RUIZ**  
Caldas - Quindío - Risaralda - Tolima  
**UNA SOLA REGIÓN**

# GEOPARQUE VOLCÁN DEL RUIZ ASPIRANTE UNESCO



– GEOPARQUE –  
VOLCÁN DEL RUIZ  
Caldas – Quindío – Risaralda – Tolima  
UNA SOLA REGIÓN

## FILOSOFÍA

Gestión del Riesgo  
Volcánico y Resiliencia.

## PILARES

Geoeducación,  
Geoconservación, Geoturismo  
y Emprendimiento Regional.

## GEOSITIOS

Volcán Nevado del Ruiz  
y Ruinas de Armero.

## INICIATIVA

Alianza entre la Gobernación de  
Caldas, Servicio Geológico  
Colombiano (SGC) y el Parque  
Nacional Natural Los Nevados  
(PNNLN) en el año 2016

## DELIMITACIÓN

Considerando la filosofía y con la asesoría  
del SGC se realiza la delimitación del  
polígono de acuerdo a las zonas que se  
encuentran en riesgo ante una eventual  
erupción del Volcán Nevado del Ruiz.

# MUNICIPIOS DEL GEOPARQUE VOLCÁN DEL RUIZ

ASPIRANTE UNESCO



**- GEOPARQUE -  
VOLCÁN DEL RUIZ**  
Caldas - Quindío - Risaralda - Tolima  
UNA SOLA REGIÓN



Extensión del Geoparque:  
**4.397 Km<sup>2</sup>**

Municipios:  
**20**

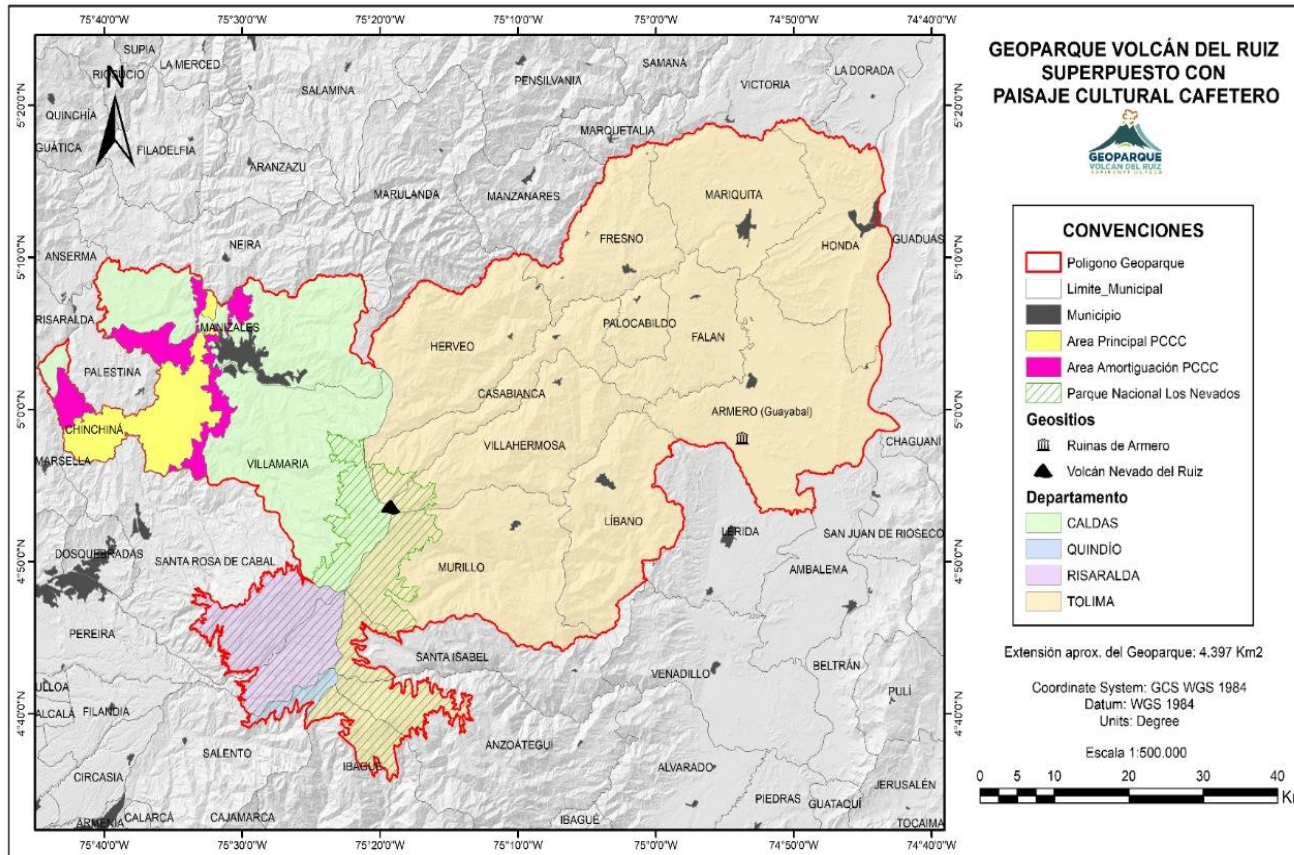

## CALDAS:

Manizales, Villamaría, Chinchiná.

## TOLIMA:

Ibagué, Murillo, Armero Guayabal, Herveo, Villahermosa, Casabianca, Anzoátegui, Santa Isabel, Líbano, Mariquita, Honda, Fresno, Falan y Palocabildo.

## QUINDÍO:

Salento.

## RISARALDA:

Pereira, Santa Rosa de Cabal.



– GEOPARQUE –  
VOLCÁN DEL RUIZ  
Caldas – Quindío – Risaralda – Tolima  
UNA SOLA REGIÓN

# LA COMUNIDAD

Es vital para que exista la  
declaratoria.

# REQUISITOS

## OBLIGATORIOS



- GEOPARQUE -  
VOLCÁN DEL RUIZ  
Caldas - Quindío - Risaralda - Tolima  
UNA SOLA REGIÓN



Patrimonio geológico de valor internacional (Geositios)



**GESTIÓN:** Estructura de gestión legalmente reconocida en el país. (Diapositiva)



**PRESUPUESTO:**  
4 Departamentos - 4 años



Manifestación de Interés



Ejecución



Equipo de trabajo



Comunidades



Redes



Señalética

# BENEFICIOS DEL GEOPARQUE

## MUNDIAL UNESCO EN LA COMUNIDAD



Estrategia de planificación sostenible que genera la articulación público – privada para **dinamizar el desarrollo de las comunidades** del territorio a través de la Conservación, la Educación, el Turismo y el Emprendimiento Regional.

**La Formación Educativa** como un medio de generar desarrollo económico, acciones de conservación y empoderamiento de las comunidades sobre su territorio.

Caracterización, Apoyo, Capacitación y Promoción a los **Emprendimientos Regionales** para generar **desarrollo económico sostenible**.

**Conservación del Patrimonio Geológico**, Natural y Cultural existente en el territorio.

A través de la **visibilidad** que obtiene el **territorio a nivel mundial**, generar una diferenciación **como destino turístico especializado y no especializado**.





# ESTRUCTURA DE COMUNICACIÓN CON UNESCO

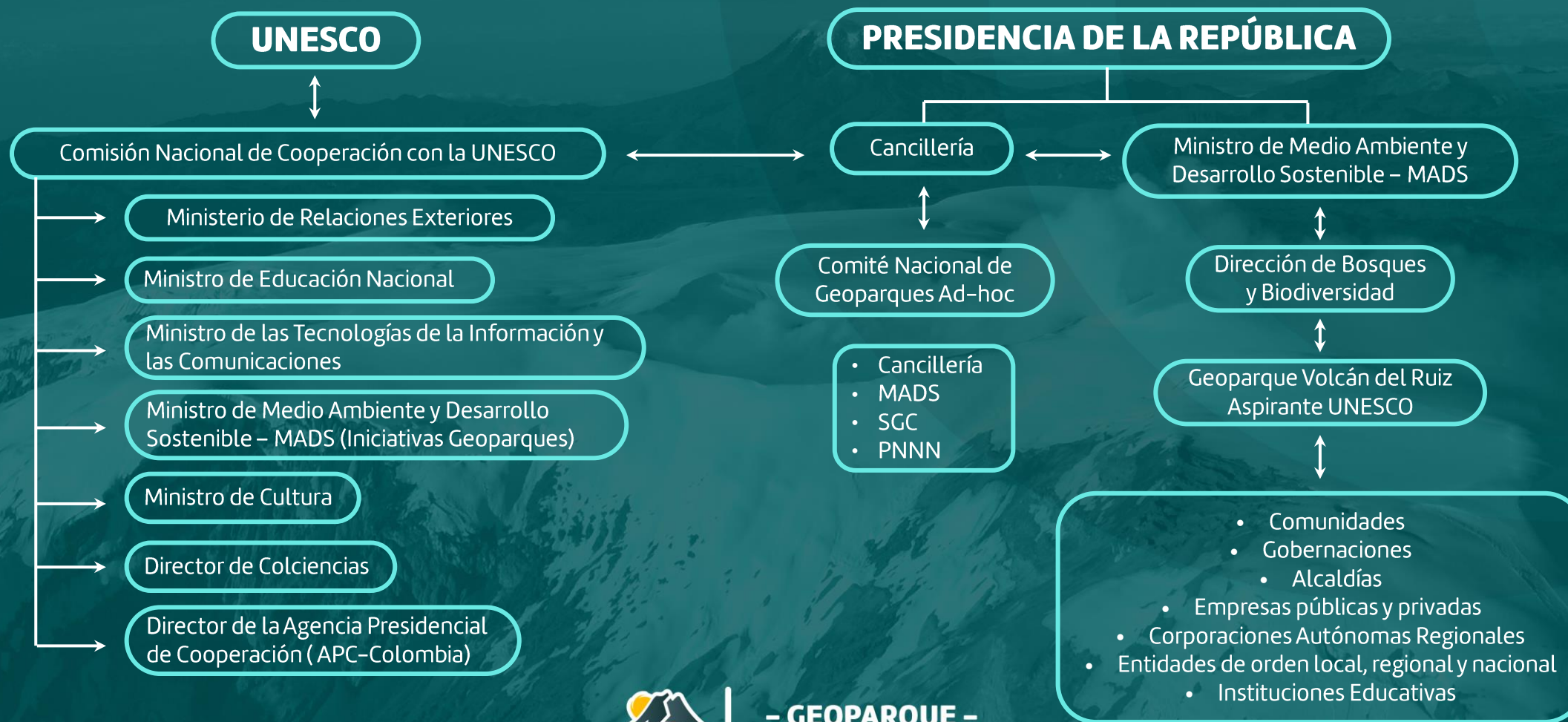

**- GEOPARQUE -**  
**VOLCÁN DEL RUIZ**  
Caldas - Quindío - Risaralda - Tolima  
UNA SOLA REGIÓN

# GEOPARQUES EN EL MUNDO

## LATINOAMÉRICA

**147 Geoparques en 41 países**

Europa

**70**

Asia

**61**

Norteamérica

**3**

África

**2**

Transnacionales

**4**

Latinoamérica

**7**



# CONCEPTOS

Los Geoparques NO SON figuras privadas.

Los Geoparques NO SON Figuras de Ordenamiento Territorial o Áreas de Protección

Los Geoparques NO SON áreas cercadas o delimitadas con instalaciones recreativas.

Los Geoparques NO SON estrategias para conseguir recursos económicos de la Unesco

Los Geoparques NO SON una etiqueta permanente de la Unesco



# LOGROS DEL GEOPARQUE



Envío de la manifestación de interés a la UNESCO en París

**Equipo de trabajo:** Hugo Murcia Doctor en Vulcanología, Geóloga de la Unidad de Minas del Departamento de Caldas, Practicantes en geología a través de un convenio entre Universidad de Caldas y Geoparque, Practicante de Sociología a través de la CHEC, Agencia de diseño para la administración de las redes sociales a través de Inficaldas, Colectivo Geoparque y Trabajadora Social a través de la Secretaría de Medio Ambiente de Caldas.

Lanzamiento **plan piloto de un programa de educación ambiental** entre Asdeguías y Corpocaldas en la zona rural del municipio de Villamaría Caldas

**Se firma convenio con el SENA Seccional Caldas**, con la cual se logró el lanzamiento del primer curso virtual denominado Emprendimiento Innovador (30 personas)

**Incentivar investigaciones** en el territorio Geoparque con la Universidad de Caldas y Universidad Católica de Manizales



# LOGROS DEL GEOPARQUE



**Compromiso por parte de las alcaldías** de Villamaría, Chinchiná, Herveo, Armero Guayabal, Mariquita, Honda, Fresno, Anzoátegui, Murillo para la **producción e instalación de señalética en el territorio**

Conformación de una **grupo de trabajo** entre el Geoparque Volcán del Ruiz y los tres proyectos que se están trabajando en Colombia para la declaratoria

Se **construyó el plan de geoturismo** para los próximos 4 años

**Creación del Colectivo Geoparque** en el cual se integran algunos operados turísticos de Caldas, especialmente los vinculados a la Unión Temporal Operación Nevados. Se instaló el Club de Producto Turístico

Inclusión de la Corporación Universitaria Americana para la aplicación de tecnologías inmersas para la aprehensión del conocimiento

Inclusión del **Centro de Museos** de la Universidad de Caldas

Identificación de los lugares de interés geológico para la creación de **georutas**



**- GEOPARQUE -**  
**VOLCÁN DEL RUÍZ**

Caldas - Quindío - Risaralda - Tolima  
**UNA SOLA REGIÓN**